



ПРАВИТЕЛЬСТВО МОСКВЫ

ДЕПАРТАМЕНТ ИНФОРМАЦИОННЫХ ТЕХНОЛОГИЙ ГОРОДА МОСКВЫ

1-й Красногвардейский пр-д., д. 21, стр. 1, Москва, 123112

Почтовый адрес: Яковоапостольский пер., д. 12, стр. 1, Москва, 105064

Телефон: (495) 957-0131, факс: (495) 957-7542, e-mail: dit@mos.ru, http://www.mos.ru/dit

ОКПО 70051275, ОГРН 1107746943347, ИНН/КПП 7710878000/770301001

02.09.2020 № 64-01-4334/20

**ООО «Торговая  
Компания «ПЧОЛО»  
Новая Басманная ул.,  
д.12, корп. 2, офис 9  
Москва, 107078**

В соответствии с обращением от 12.03.2020 № 24/1203 о предоставлении контрольных образцов Департамент информационных технологий города Москвы (далее – Департамент) сообщает.

Согласно действующему Порядку взаимодействия оператора Комплексной информационной системы «Государственные услуги в сфере образования в электронном виде» (КИС ГУСОЭВ) и производителей электронных идентификаторов, утвержденному в соответствии с распоряжением Департамента от 12.09.2017 № 64-16-487/17, Департамент осуществил проверку контрольных образцов электронных идентификаторов, предоставленных ООО «ТК «ПЧОЛО», и направляет заключения о целесообразности ввода в эксплуатацию данных идентификаторов в качестве электронных идентификаторов подсистемы предоставления услуг в сфере образования с использованием электронных карт КИС ГУСОЭВ взамен выданного ранее от 18.08.2020 № 64-01-4334/20.

Приложение: на 4 л. в 1 экз.

**Заместитель руководителя  
департамента**

**В.В.Макаров**

**Заключение № 107 от 31.08.2020 г.**

**о целесообразности использования электронного идентификатора в рамках подсистемы предоставления услуг в сфере образования с использованием электронных карт Комплексной информационной системы «Государственные услуги в сфере образования в электронном виде» (КИС ГУСОЭВ).**

1. Электронный идентификатор: комбинированный электронный брелок «Москвёнок-Тройка» (с функцией ключа «Домофон»)
2. Производитель: ООО «ТК «ПЧОЛО», [www.pcholo.ru](http://www.pcholo.ru)
3. Результаты оценки соответствия предоставленных контрольных образцов требованиям, установленным Порядком взаимодействия оператора КИС ГУСОЭВ и производителей электронных идентификаторов, утвержденным распоряжением Департамента информационных технологий города Москвы №64-16-487/17 от 12.09.2017 г.
  - 3.1. Технические характеристики: **соответствуют Требованиям.**
  - 3.2. Графическое оформление: **соответствует Требованиям.**
  - 3.3. Устойчивость работы в подсистеме предоставления услуг в сфере образования с использованием электронных карт КИС ГУСОЭВ информационной системы «Проход и питание» (далее – ИС ПП): **подтверждена техническими испытаниями.**
4. **Заключение: ввод комбинированного электронной брелока «Москвёнок-Тройка», производитель ООО «ТК «ПЧОЛО» в эксплуатацию в качестве идентификатора ИС ПП целесообразен.**
5. Требования к техническим характеристикам и графическому оформлению электронных идентификаторов, а также перечень электронных идентификаторов, допущенных к использованию в ИС ПП, размещены на сайте <http://moskvenok.mos.ru/identifiers/>.

6. При продажах идентификаторов, на которые выдано Заключение, производитель обязан информировать о его наличии во всех точках оптовой и розничной реализации.

Рисунок 1. Изображение комбинированного брелока «Москвёнок-Тройка» согласно запросу № 64-01- 4334/20 от 12.03.2020 г. (№ 24/1203 от 12.03.2020 г.)

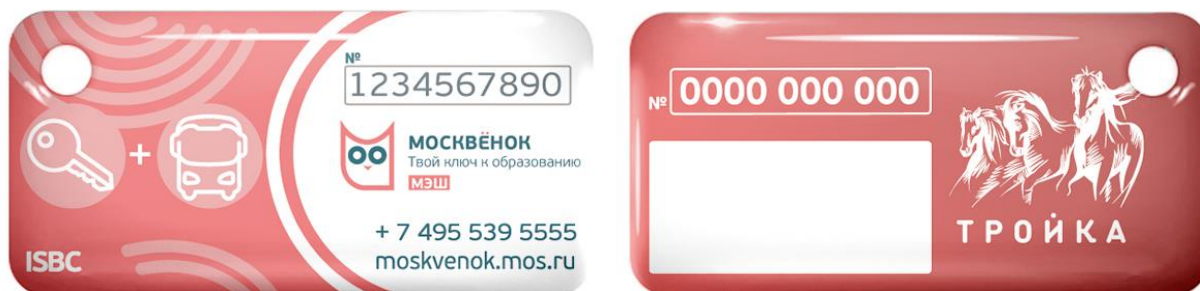

Проверка электронного идентификатора осуществлена отделом сопровождения проектов с использованием электронных карт в образовании.

**Заключение № 108 от 31.08.2020 г.**

**о целесообразности использования электронного идентификатора в рамках подсистемы предоставления услуг в сфере образования с использованием электронных карт Комплексной информационной системы «Государственные услуги в сфере образования в электронном виде» (КИС ГУСОЭВ).**

1. Электронный идентификатор: комбинированный электронный брелок «Москвёнок-Тройка» (с функцией ключа «Домофон»)
2. Производитель: ООО «ТК «ПЧОЛО», [www.pcholo.ru](http://www.pcholo.ru)
3. Результаты оценки соответствия предоставленных контрольных образцов требованиям, установленным Порядком взаимодействия оператора КИС ГУСОЭВ и производителей электронных идентификаторов, утвержденным распоряжением Департамента информационных технологий города Москвы №64-16-487/17 от 12.09.2017 г.
  - 3.1. Технические характеристики: **соответствуют Требованиям.**
  - 3.2. Графическое оформление: **соответствует Требованиям.**
  - 3.3. Устойчивость работы в подсистеме предоставления услуг в сфере образования с использованием электронных карт КИС ГУСОЭВ информационной системы «Проход и питание» (далее – ИС ПП): **подтверждена техническими испытаниями.**
4. **Заключение: ввод комбинированного электронного брелока «Москвёнок-Тройка», производитель ООО «ТК «ПЧОЛО» в эксплуатацию в качестве идентификатора ИС ПП целесообразен.**
5. Требования к техническим характеристикам и графическому оформлению электронных идентификаторов, а также перечень электронных идентификаторов, допущенных к использованию в ИС ПП, размещены на сайте <http://moskvenok.mos.ru/identifiers/>.

6. При продажах идентификаторов, на которые выдано Заключение, производитель обязан информировать о его наличии во всех точках оптовой и розничной реализации.

Рисунок 1. Изображение комбинированного брелока «Москвёнок-Тройка» согласно запросу № 64-01- 4334/20 от 12.03.2020 г. (№ 24/1203 от 12.03.2020 г.)



Проверка электронного идентификатора осуществлена отделом сопровождения проектов с использованием электронных карт в образовании.