

## Услуги и сервисы



Вход и выход  
из детского сада



Информирование  
родителей



Доверенные  
лица

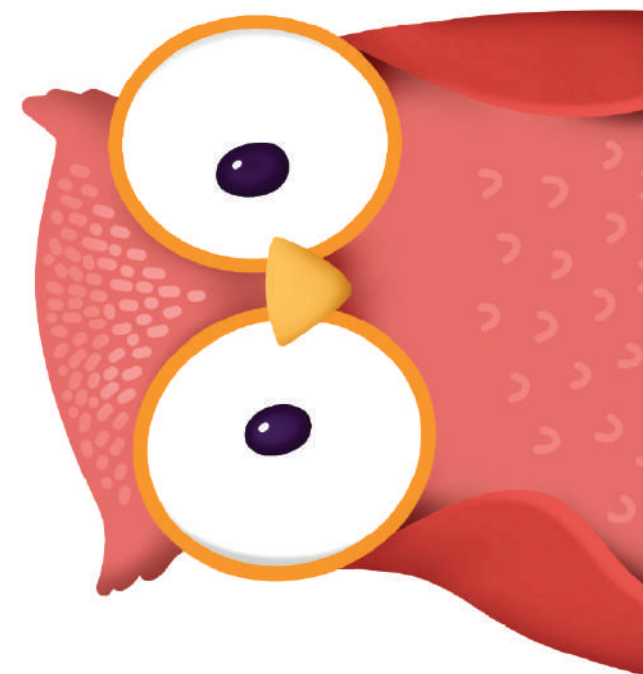

Подробная информация о проекте:  
**[moskvenok.mos.ru](https://moskvenok.mos.ru)**

При возникновении вопросов  
обращайтесь на горячую линию:  
+7 495 539-55-55

# МОСКВЁНОК

ключ доступа в детский сад

## Что такое «Москвёнок»?

«Москвёнок» — это информационная система «Проход и питание», помогающая обеспечить безопасность детей в детском саду

- Для доступа в здание используется электронный идентификатор
- Сопровождать ребёнка могут только родители и доверенные лица
- Список доверенных лиц определяют родители
- Родители и доверенные лица могут получать информирование о дате и времени входа/выхода ребёнка из детского сада и о том, кто сопровождал ребенка

## Выберите удобный для вас способ информирования

- Личный кабинет на [mos.ru](https://mos.ru)
- Мобильное приложение «Госуслуги Москвы»
- Push-уведомления мобильного приложения «Госуслуги Москвы»
- Уведомления на электронную почту

## Выберите удобный носитель «Москвёнка»



### Электронная карта «Москвёнок»

Бесплатно получите карту в вашем детском саду



### Карта москвича

Используйте свою карту москвича — узнайте, как это сделать, в детском саду. Подробнее на сайте [mos.ru/karta-moskvicha-igoti](https://mos.ru/karta-moskvicha-igoti)



### Другие носители (браслет, брелок и т.д.)

О возможностях использования других носителей узнайте на сайте [moskvenok.mos.ru/identifiers](https://moskvenok.mos.ru/identifiers)

Иметь несколько носителей нет необходимости — используйте один, удобный для вас

## Предоставьте в детский сад список доверенных лиц ребёнка и подключите им информирование

- 1 Скачайте заявление установленной формы [moskvenok.mos.ru/docs](https://moskvenok.mos.ru/docs), впишите в него информацию о себе и других лицах, которым вы доверяете сопровождать вашего ребёнка в детский сад и получать информирование
- 2 По желанию предоставьте свою фотографию и фотографию ребёнка для использования в системе «Проход и питание», получите и используйте идентификатор «Москвёнок» — это залог эффективного контроля доступа в здание детского сада
- 3 Доверенных лиц, которые выбрали электронную карту «Москвёнок», проинформируйте о том, что они также могут предоставить свою фотографию и получить эту карту в детском саду
- 4 После того, как работник детского сада регистрирует в системе сведения о лицах, указанных в заявлении, они смогут получать уведомления о том, когда и кто привел и забрал ребёнка из детского сада
- 5 Предоставить право на сопровождение ребёнка новым доверенным лицам и подключить их к информированию, не посещая детский сад лично, вы можете, используя сервис «Доверенные лица» на портале [mos.ru](https://mos.ru)



## Используйте носители «Москвёнка» в детском саду

### При сопровождении ребёнка в группу

Вы привели детей в детский сад:

1. Поднесите носитель к считывателю панели и на экране отметьте фото детей
2. Световой контур, который появится вокруг фотографий, будет означать, что дети находятся в детском саду
3. Нажмите «Подтвердить»

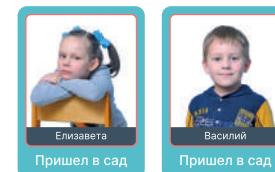

Я приходил(-ила) и ухожу без детей

Подтвердить

### Вы забираете детей из детского сада

1. Поднесите носитель к считывателю панели и нажав на фотографии детей отмените световой контур
2. Таким образом вы отмечаете в системе, что забираете детей из детского сада
3. Нажмите «Подтвердить»



Я приходил(-ила) и ухожу без детей

Подтвердить

Тем, у кого один ребёнок, доступна упрощенная процедура: система автоматически отметит факт привода и увода ребёнка, если просто поднести носитель к считывателю панели дольше, чем на 2 секунды и пройти с ребёнком либо в его группу (утром), либо на выход к двери (вечером)

### При посещении детского сада без детей

Можно зайти, не прикладывая носитель к считывателю информационной панели, но на выходе обязательно нужно его приложить к считывателю панели, и нажать кнопку «Я приходил (-ила) и ухожу без детей», чтобы сообщить системе о том, что вы не сопровождали ребёнка

Я приходил(-ила) и ухожу без детей

Подтвердить